

RAPPORT TECHNIQUE

Client	Crystal srl	Étiquette	BML113
Date d'acceptation	29/09/2023	Échantillon type	inflorescence
Date d'analyse	29/09/2023	variété	Santhique 27
Code de référence interne	CRY2909.5	Aucun tag	B3094720200002
Méthode analytique	HPLC - HS - Rév.2	Échantillonnage	par le client
Parcelle			

Note

Paramètre	% p/p	Méthode
CBDV	0,05%	HPLC-UV
CBDA	12,29%	HPLC-UV
CBGA	0,28%	HPLC-UV
CBG	<0,01%	HPLC-UV
CBD	3,72%	HPLC-UV
THCV	0,02%	HPLC-UV
CNB	<0,01%	HPLC-UV
d9_THC	0,32%	HPLC-UV
d8_THC	<0,01%	HPLC-UV
Radio-Canada	0,26%	HPLC-UV
THCA	0,19%	HPLC-UV
CBD TOTAL	14,50%	CALCULÉ
CBG TOTAL	0,25%	CALCULÉ
THC TOTAL	0,49%	CALCULÉ

ÉCHANTILLON ANALYSE : Santhica 27(3.00gr)

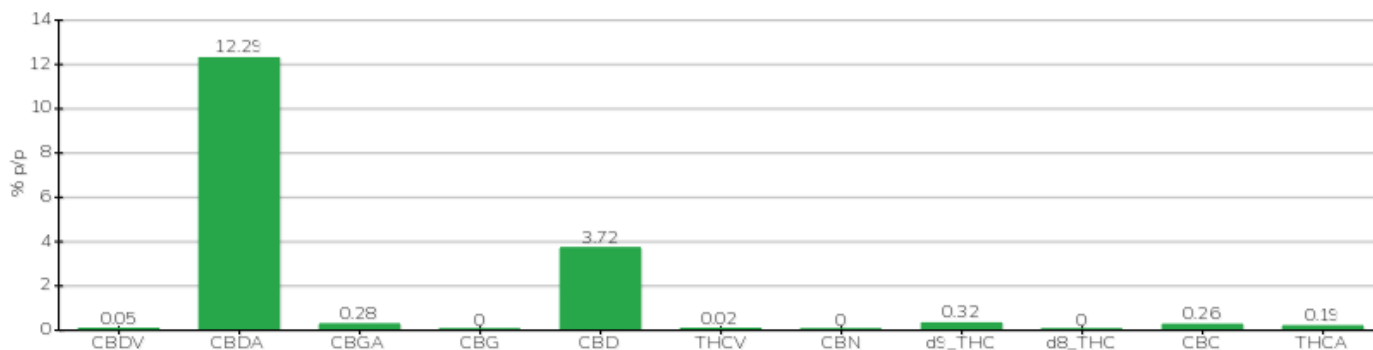

Pinède

03/10/2023